

PLANTAS 1ª, 2ª, 3ª

VIVIENDA A

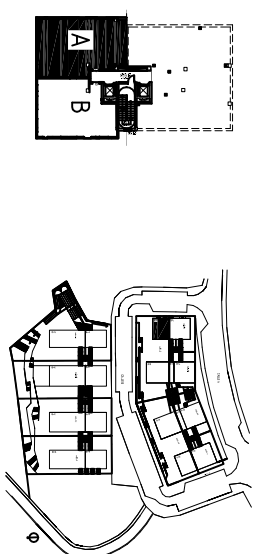

VIVIENDA A (OPCIÓN 2 DORMITORIOS)

S.U.: 81.05 m²
S.C.: 90.75 m²

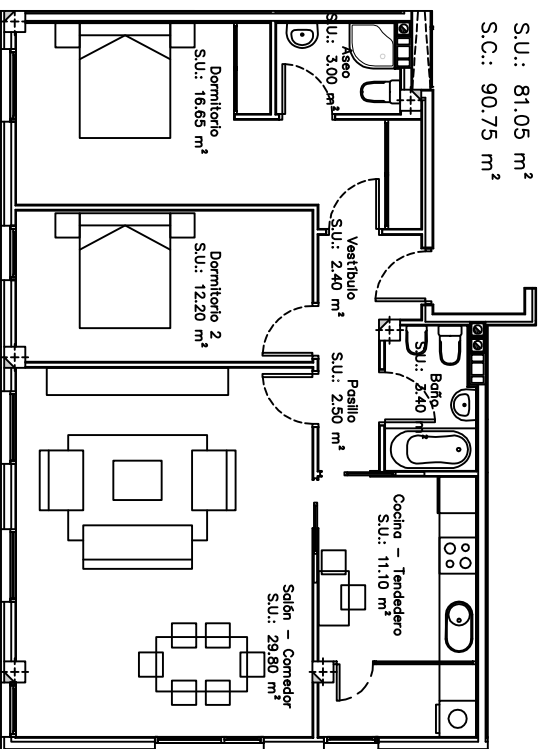

VIVIENDA A (OPCIÓN 3 DORMITORIOS)

S.U.: 80.30 m²
S.C.: 90.75 m²

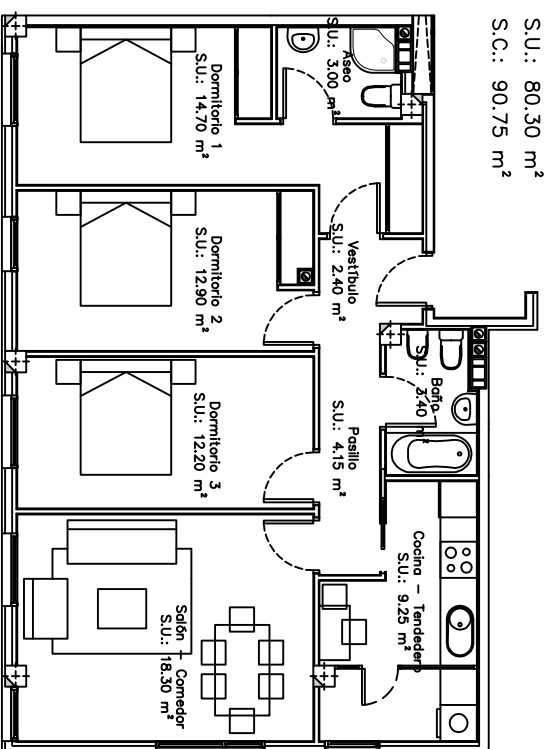

Material	Medida	Unidad	Cantidad
Acabado	1.00	m ²	1.00
Aluminio	1.00	m ²	1.00
Cerámico	1.00	m ²	1.00
Decoración	1.00	m ²	1.00
Electricidad	1.00	m ²	1.00
Fontanería	1.00	m ²	1.00
Gas	1.00	m ²	1.00
Instalación	1.00	m ²	1.00
Mobiliario	1.00	m ²	1.00
Revestimiento	1.00	m ²	1.00
Tratamiento	1.00	m ²	1.00
Verdadero	1.00	m ²	1.00
Yunque	1.00	m ²	1.00

ARQUITECTO: D. LUIS CALATRE RODRÍGUEZ (COM-1187)
 TÍTULO DEL PLANO: NIVEL 1-2-3, DISTRIBUCIÓN Y SUPERFICIES
 ESCALA: 1/125
 REF. ARCHIVO: 04-03
 PROYECTO: PROYECTO BÁSICO DE EDIFICIO DE COMERCIAL Y VIVIENDA (TOTAL 24 VIVIENDAS) (PARCELAS 16,18)
 FECHA: MAR-2008
 PLANO: A.02

NOTA.- PLANOS DE PROYECTO BÁSICO. POSIBAN SUFRIR VARIACIONES EN EL PROYECTO DE EJECUCIÓN. EL MUEBLADO ES DEOPORTUNO, SINO SE INCLUIRAN LOS SUMINISTROS.